



ようちえんで まってるよ

港区の幼稚園紹介



令和4(2022)年8月
港区教育委員会



目次

1	幼稚園とは？	2
2	幼稚園と保育園の違い	5
3	港区内の幼稚園一覧	6
4	各幼稚園の紹介 区立	8
	赤羽幼稚園・芝浦幼稚園	9
	高輪幼稚園・白金台幼稚園	10
	三光幼稚園・港南幼稚園	11
	麻布幼稚園・南山幼稚園	12
	本村幼稚園・中之町幼稚園	13
	青南幼稚園・にじのはし幼稚園	14
5	各幼稚園の紹介 私立	15
	愛育幼稚園・麻布山幼稚園	16
	麻布みこころ幼稚園・安藤記念教会附属幼稚園	17
	サンタ・セシリア幼稚園・枝光会附属幼稚園	18
	白金幼稚園・聖徳大学三田幼稚園	19
	東洋英和幼稚園・南部坂幼稚園	20
	みなと幼稚園・明德幼稚園	21
	霊南坂幼稚園・若葉会幼稚園	22
	愛育学園幼稚部（特別支援学校）	23
6	幼稚園マップ	24



幼稚園とは？

幼稚園は、学校教育法で定められた「学校」です

幼稚園は小学校、中学校、高等学校へと続く
学校教育のはじまりです！

幼稚園教育において育みたい資質・能力

- **知識・技能の基礎**
豊かな体験を通じて、感じたり、気付いたり、分かたり、できるようになったりする
- **思考力、判断力、表現力などの基礎**
気付いたことや、できるようになったことなどをを使い、考えたり、試したり、工夫したり、表現したりする
- **学びに向かう力、人間性など**
心情、意欲、態度が育つ中で、よりよい生活を営もうとする



学校教育全体



社会に出てからも学校で学んだことを生かせるよう、
三つの力をバランスよく育みます

幼稚園を修了する頃には、
次のような姿※が見られるようになります

- 健康な心と体
- 自立心
- 協同性
- 道徳性・規範意識の芽生え
- 社会生活との関わり
- 思考力の芽生え
- 自然との関わり・生命尊重
- 数量や図形、標識や文字などへの関心・感覚
- 言葉による伝え合い
- 豊かな感性と表現



◀ **道徳性・規範意識の芽生え**
よいことや悪いことが分かり、相手の立場に立って行動するようになります



▶ **言葉による伝え合い**
経験したことを言葉で伝えたり、話を聞いたりして楽しむようになります

※ 幼児期の終わりまでに育ってほしい姿

幼稚園教育において育みたい資質・能力が育まれている幼児の幼稚園修了時に見られる具体的な姿。文部科学省が全部で10の姿を示している。詳しくは右の二次元バーコードから文部科学省のホームページをご覧ください。



幼児の生活に豊かな学びを保障します！

教師の専門性

幼稚園の先生は「教員免許状」を持った**幼児教育の専門家**です。
お子さん一人ひとりへの深い理解に基づいた、適切な援助により、成長を促します。



指導計画

各幼稚園には、「このような子どもを育てます」という「教育目標」があります。
そして、教育目標を実現するための「指導計画」を作成し、年齢や季節などに応じた**特色ある教育**を行っています。

3歳児指導計画 第1期（4月上旬～5月上旬）		留意
目的	園に慣れ、生活習慣を身に付け、集団生活に慣れること。	園児の生活リズムを整えること。
内容	園生活のルールを学び、生活習慣を身に付けること。	園児の生活リズムを整えること。
方法	園生活のルールを学び、生活習慣を身に付けること。	園児の生活リズムを整えること。
評価	園生活のルールを学び、生活習慣を身に付けること。	園児の生活リズムを整えること。
備考	園生活のルールを学び、生活習慣を身に付けること。	園児の生活リズムを整えること。



ドキドキワクワクがたくさん！
各幼稚園が**特色のある教育**をしています！

広い園庭で伸び伸びと遊ぶことができるのが、
幼稚園の魅力の一つです！

園庭は、幼児だけの専用の遊び場です。
いつでも安心して、自由に遊ぶことができます。

例えば…



運動遊び

思い切り体を動かし、様々な動きを経験することで、身のこなしが洗練され、健康な体がつくられます。



砂場・水遊び



山やごちそう、水路などを作る中で、砂や水の性質に気付いたり、試行錯誤を楽しんだりするようになります。

探検・虫探し

四季の変化を感じたり、身近な生き物に触れ好奇心や探究心をもったり、命を大切に扱ったりするようになります。



室内での活動も充実しています！

例えば…



ごっこ遊び

役になりきったり、園内外で経験したことを再現したりして、自分たちで遊びを進めます。

表現活動

身体表現や、描画・工作、歌や楽器の演奏など、様々な方法で表現することを楽しむようになります。



1

幼稚園とは？

幼稚園と一緒に子育てを楽しみましょう！

子どもにとって…

子どもにとって、幼稚園での生活は、先生やおうちの方の温かな愛情に包まれながら、自分らしさを大切にされて過ごすことができる、**幸せで、宝物のような時間**です。

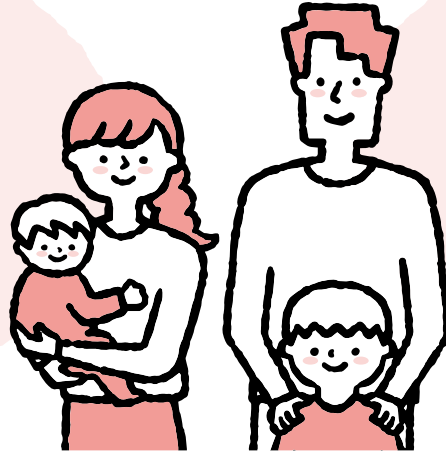

おうちの方にとって…

おうちの方にとっても、お子さんが少しずつ自立に向かって歩いていく、その成長を感じ、毎日の生活にちりばめられた小さな発見や感動をお子さんと共有しながら過ごすことができる、**かけがえのない時間**です。

幼稚園では、おうちの方が**お子さんの成長や子育ての楽しさを感じられる**ように、様々な取組をしています

おうちの方が参加する活動

お子さんの様子を直接ご覧になったり、一緒に楽しんだりしていただけます。



教師との会話

毎日の出来事を丁寧に伝えたり、子育ての相談に乗ったりしています。



おうちの方同士の交流活動

仲良くなったり、子育ての情報や悩みを共有したりできる機会もあります。



幼稚園にお子さんを通わせている保護者の声

毎日のお迎え時に顔を合わせるうちに、ママ同士で仲良くなって、園に通うのが楽しみになりました。

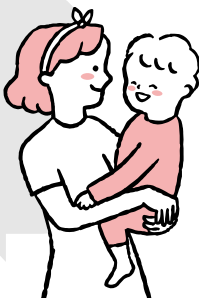

保護者会、講演会など、子育てのためになる話を聞く機会があってうれしいです。

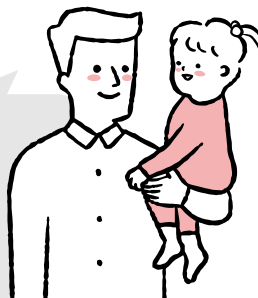

先生たちが子どものことをよく見て、分かってくれていて安心です。



2

幼稚園と保育園の違い

		幼稚園	保育園
目的		義務教育及びその後の教育の基礎を培うものとして、幼児を保育し、幼児の健やかな成長のために適当な環境を与えて、その心身の発達を助長する施設	保育を必要とする乳児・幼児を日々保護者の下から通わせて保育を行うことを目的とする施設
所管		文部科学省	厚生労働省
位置づけ		学校教育法に基づく学校	児童福祉法に基づく児童福祉施設
主な設置基準	園長	教員免許状及び5年の教育経験者又は10年の教育経験者が原則	児童福祉事業に2年以上従事した者又は同等の能力を有する者
	職員配置	● 1学級あたり専任教諭1人 (1学級35人以下が原則)	● 3歳児: 児童20人につき1人 ● 4・5歳児: 児童30人につき1人
	園庭	必置。同一の敷地内又は隣接する位置に設けることが原則	設置が原則だが、近隣の公園等を代替園庭として設定できる
対象年齢		3歳～就学前	0歳～就学前
保育料		幼児教育・保育の無償化の対象 ※私立幼稚園では、納付金等の保護者負担が一部必要	世帯の所得に応じて市町村が決定 ※3歳児クラス以上は幼児教育・保育の無償化の対象
入園条件		制限なし	就労などで保育が必要な子ども
教育・保育時間		おおむね4時間 (9～14時の園が多く、その前後は一部の園で預かり保育を実施)	原則8時間以上
休み		土曜・日曜・祝日・年末年始・ 春休み・夏休み・冬休みなど (長期休みの間、預かり保育がある園も)	日曜・祝日・年末年始
昼食		お弁当か給食でさまざま ※港区立幼稚園はお弁当のみ	給食

区立幼稚園

※1:令和4年度募集定員

※2:令和5年4月に移転予定(港区三田2-6-2)

紹介 頁	園名	所在地・電話番号	教育時間	定員※1(人)			通園 バス	給食	預かり 保育	制服
				3歳	4歳	5歳				
P9	赤羽幼稚園	港区三田1-4-52※2 03-3452-0246	9:00~14:00 (土日、祝日を除く)	-	30	30				
P9	芝浦幼稚園	港区芝浦4-8-18 03-3452-0574		35	60	60				
P10	高輪幼稚園	港区高輪2-12-31 03-3447-3356		25	30	60				
P10	白金台幼稚園	港区白金台3-7-1 03-3443-5666		50	60	60				
P11	三光幼稚園	港区白金3-13-8 03-3444-4233		25	30	30				
P11	港南幼稚園	港区港南4-3-27 03-3471-7347		50	60	60				
P12	麻布幼稚園	港区麻布台1-5-15 03-3583-1858		50	60	60	-	-	○	○
P12	南山幼稚園	港区元麻布3-8-15 03-3408-4785		25	30	30				
P13	本村幼稚園	港区南麻布3-9-33 03-3446-3677		-	30	30				
P13	中之町幼稚園	港区赤坂9-2-26 03-3405-7619		50	60	60				
P14	青南幼稚園	港区南青山4-18-17 03-3402-0758		50	60	60				
P14	にじのはし幼稚園	港区台場1-1-5 03-5500-2577		25	30	30				



私立幼稚園

※1:年中以上 ※2:水曜除く
※3:教育時間は3歳児の時間を記載しているため、進級により変更となる場合があります

紹介 頁	園名	所在地・電話番号	教育時間 (3歳児※3)	定員(人)			通園 バス	給食	預かり 保育	制服
				3歳	4歳	5歳				
P16	愛育幼稚園	港区南麻布5-6-8 03-3473-8318	8:50~14:00 (水・金は~11:30)	54	54	54	-	-	-	○
P16	麻布山幼稚園	港区元麻布1-6-21 03-3453-6710	9:00~14:00 (水は~11:30)	40	40	40	○	-	○	○
P17	麻布みこころ 幼稚園	港区西麻布3-21-6 03-3408-8848	9:00~13:00	35	35	50	-	-	-	○
P17	安藤記念教会 附属幼稚園	港区元麻布2-14-16 03-3446-5231	9:00~13:15 (水は~11:15)	21	24	25	-	月・金	-	-
P18	サンタ・セシリア 幼稚園	港区白金4-7-23 03-3446-9884	9:00~14:00 (水は~11:30)	40	40	40	-	火・金 ※1	○	○
P18	枝光会附属 幼稚園	港区三田4-19-36 03-3441-8147	9:00~13:00 (水・金は~11:15)	35	35	35	-	-	-	○
P19	白金幼稚園	港区白金台5-23-11 03-3441-8497	8:30~13:30 (月・火は~11:30)	50	50	50	-	-	○	○
P19	聖徳大学 三田幼稚園	港区三田3-4-28 03-5476-8819	9:00~14:30 (水・土は~11:30)	105	105	105	○	月~金 ※2	○	○
P20	東洋英和幼稚園	港区六本木5-6-14 03-3401-3014	8:30~13:00 (月・水・金は~11:30)	42	44	44	-	-	-	○
P20	南部坂幼稚園	港区南麻布4-5-6 03-3473-1283	9:00~14:00 (水は~11:30)	15	25	25	-	-	-	-
P21	みなと幼稚園	港区芝2-25-6 03-3451-5495	8:30~13:30	52	52	52	○	火~金	○	○
P21	明德幼稚園	港区芝公園4-7-4 03-3431-0592	9:00~14:00 (水は~11:30)	70	70	70	-	月~金 ※2	○	○
P22	霊南坂幼稚園	港区赤坂1-14-3 03-3582-3995	9:00~14:00 (水は~11:30)	30	30	40	-	-	-	-
P22	若葉会幼稚園	港区西麻布4-13-25 03-3409-0039	9:20~13:30 (水は~11:30)	54	53	53	-	月~金 ※2	-	○
P23	愛育学園幼稚部 (特別支援学校)	港区南麻布5-6-8 03-3473-8319	10:00~13:30 (水は休み)	4	4	4	-	-	-	-

区立幼稚園共通のご案内

区立幼稚園は、保護者とともに港区内に住所を有する、3歳～小学校就学前までの年齢の幼児がご入園いただける施設です。

教育時間

通常 午前9時～午後2時

※月に2回程度、午前中だけの保育の日があります

保育料

幼児教育・保育の無償化の対象となるため、保育料、入園料は無料となります。ただし、制服等については実費が発生します。各園により異なりますので、詳細は各幼稚園にお問い合わせください。

その他

- 給食の提供はありません。お弁当持参となります。
- 夏季・冬季・春季休業期間は閉園となります(預かり保育もありません)。



子育てサポート保育(預かり保育)

通常の教育時間以降もお子さまをお預かりする「子育てサポート保育」(預かり保育)を全園で実施しています。

利用日時

月曜日～金曜日

教育時間終了時～午後4時30分

※幼稚園の休園日、研修日等を除きます

※夏季・冬季・春季休業期間は実施しません

※上記以外にも園の運営状況により休止する場合があります

利用形態、子育てサポート保育料

① 年間利用

保護者の就労等、ご家庭での保育が困難な方が利用できる定期利用です。世帯所得等による階層区分ごとに月額で保育料がかかります。

保育料	月額 0円～8,000円 (3月のみ8,500円)
-----	------------------------------

② 一時利用

就労等の有無に関わらず、利用したい日のみ利用できる日ごとの利用です。

保育料	日額 800円 (一部免除制度あり)
-----	-----------------------

③ 補助金

区立幼稚園の教育時間終了後に利用する預かり保育や認可外保育施設の利用料に対する補助事業です。(両親が就労等、保育の必要性がある方が認定を受けることができます。)

補助上限	月額 11,300円 (日額上限 450円)
------	---------------------------



区立

赤羽幼稚園

港区三田1-4-52
<https://akabane-kg.minato-ky.ed.jp>

03-3452-0246



赤羽小学校の併設幼稚園として昭和45年に開園し、令和2年に開園50周年を迎えました。直接体験を重視し、様々な活動を取り入れて幼児の豊かな心を育てています。令和5年度より3年間、赤羽小学校新校舎内に移転し、令和8年度から3年保育になる予定です。

あっとほーむな雰囲気、きめ細やかな指導が魅力！一人ひとりに応じた関わりをしています。

からだを動かしてたくさん遊ぼう！雨でも遊べるピロティ、小学校の広い校庭や体育館も魅力！

ばちをもって、和太鼓演奏をする太鼓の会や剣道教室も魅力！日本の伝統文化に触れる活動をしています。

ねんちょうゆり組、ねんしょうさくら組、みんな仲良し！赤羽小学校や近隣保育園との交流も魅力！

50周年記念キャラクター「ねこまる」



起伏に富んだ自然豊かな園庭



赤羽小学校との交流(触れ合い、行事参観、体験給食など)



地域の方の指導による「太鼓の会」

区立

芝浦幼稚園

港区芝浦4-8-18
<https://shibaura-kg.minato-ky.ed.jp>

03-3452-0574



運河や橋、大きなビルに囲まれた、昔ながらの街並みも残る、人と人のふれあいが温かな街の幼稚園です。河津桜やスモークツリー等の木々や花、小さな生き物などと触れ合える自然豊かな環境です。運河探検や芝浦中央公園に出かけ、地域の人や自然と触れ合う活動も充実しています。



幼稚園正門



運河探検



芝浦中央公園での親子遠足

朝、元気に体を動かす「ニコニコタイム」や隣接する小学校校庭での運動遊び、5歳児の「なぎなた」体験など、健康でたくましい心と体づくりをしています。幼児期にふさわしい体験を計画的に取り入れ、「元気 いっぱい 笑顔いっぱい 夢いっぱい 育つ 芝浦の子」の育成に努めています。



ニコニコタイム



小学校校庭での運動遊び



なぎなた体験

4

各幼稚園の紹介

区立

区立

高輪幼稚園

港区高輪2-12-31

03-3447-3356

<https://takanawa-kg.minato-ky.ed.jp>



わくわく ぽかぽか みんな笑顔の 高輪幼稚園



オタマジャクシすくい



夏みかんの収穫



高輪台小学校の校庭利用

高輪は歴史と文化の香りと近代的な新しい街が融合する地域です。園歌「みどりの高輪幼稚園」の通り、情操教育を支える豊かな自然のある幼稚園です。AI化が進む世の中ですが、子どもたちの直接体験を重視し、自然と触れ合いながら心を豊かにし、生きる根っこを育むことを大切にしています。



広い砂場



木製すべり台



うさぎの「ふわら」

Hello English

令和4年度よりネイティブ
ティーチャーによる英語に
親しむ活動が始まりました



区立

白金台幼稚園

港区白金台3-7-1

03-3443-5666

<https://shirokanedai-kg.minato-ky.ed.jp>



白金台幼稚園は、自然環境に恵まれ、木の温もりを感じさせる園舎と、起伏があり樹木に囲まれた園庭で都会の中の「森の幼稚園」と呼ばれています。令和3年度創立48周年を迎えました。教育目標「やさしい子 よく考える子 元気な子」を掲げ幼児一人一人のよさを伸ばす教育活動を進めています。

四季折々の自然豊かな園庭で、こどもの日やお月見などの季節行事や、火を熾して焼き芋やかまどでの調理などを楽しみ、直接体験を通じた心が躍る取組を大事にしています。また、園庭で移動動物園(いちにち動物村)を実施したり、プロの音楽グループを招いてコンサートを開催したりし、様々な体験を生かして子どもたちが主体的に遊びをつくり、楽しむ中で、豊かな学びにつながるようにしています。全学年が関わり合いながら、活気ある遊びを展開しています。





区立
三光幼稚園

港区白金3-13-8 03-3444-4233
<https://sanko-kg.minato-ky.ed.jp>



☀️ **三光幼稚園の特色** 🌙

- 保育室や園庭でじっくりと自分のしたい遊びを楽しみます。
- 心を動かす経験を積み重ねます。(行事、地域の方を講師に迎えた「バランスボール体操」や「英語で遊ぼう」等)
- 地域の小・中学校や保育園等との連携・交流を実施します。(白金の丘学園と連携し、幼・小中12年間の成長の見通しをもった教育の推進、白金保育園や三光保育室など近隣の保育園等との計画的な交流の実施)



教育目標
 じょうぶな子
 豊かな心をもつ子
 自ら考えて行動する子



開園50周年記念マスコット
「きらりちゃん」



昭和40年に開園し、白金商店街をはじめとした下町情緒の残る温かい地域に見守られたアットホームな幼稚園です



開園当初に植えられた梅の木は、地域の方のご協力のもと、毎年収穫を経験し、梅干しや梅ジュースとして味わっています



地域の方を講師に迎えた「バランスボール体操」では、体を動かすことを楽しみながら体幹を鍛えます



園庭や屋上で体をたっぶり動かして遊びます

区立
港南幼稚園

港区港南4-3-27 03-3471-7347
<https://konan-kg.minato-ky.ed.jp>



港南幼稚園は、昭和44年に開園し、港南小学校と港南中学校と同じ敷地内にあり、港南図書館や東京海洋大学、地域の保育園などとも積極的に連携をしながら、教育活動を行っています。
 教育目標は「元気な子ども 思いやりのある子ども 考える子ども 力を合わせる子ども」です。

園庭で四季折々の自然物を遊びに取り入れて遊んでいます。ヤマモモやビワでジュースを作ったり、稲や枝豆などの栽培をしたりしています。
 広いテラスや港南小学校の校庭などで、思い切り体を動かして遊んでいます。園内の異年齢交流も盛んで、様々な人との関わりを楽しんでいます。



園舎全景



園庭



2階テラス



港南小学校校庭

4

各幼稚園の紹介

区立

区立

麻布幼稚園

港区麻布台1-5-15

03-3583-1858

<https://azabu-kg.minato-kyo.ed.jp>



昭和9年に開園し、区内公立幼稚園で3番目に長い歴史のある麻布幼稚園は、令和4年度に開園88周年を迎えます。同じ敷地内には麻布小学校があり、日常的な施設の使用や交流が行われています。広い園庭には、シンボルツリーの大きな桜がある魅力的な幼稚園です。子供も保護者も教職員も、「出会う 関わる 笑顔あふれる幼稚園」を目指し、幼児の学びを保護者と共に支えています。

麻布幼稚園の特色

幼児は、園庭や保育室でじっくりと好きな遊びを楽しむ中で、様々な「人・物・こと」に出会いながら成長していきます。広い園庭で、たっぷりと体を動かして遊び、『元気な心と体』が育ちます。また、異年齢の園児同士の出会いの場となり、日常的な関わりや触れ合いから互いに、『優しい心と憧れ』をもつことにつながります。講師を招いた「お茶会」「英語で遊ぶ会」「タグラグビー教室」「論語の会」「お話会」の実施、「七夕」「もちつき」「節分」などの季節行事を通し、『日本の伝統文化に親しみ外国の文化に触れる経験』を大切にしています。花や木々などの植物が多いことも特徴です。「親子で花いっぱい活動」「季節ごとに栽培する野菜」「サクランボ・梅・柿の木になる果実」など、栽培や収穫を通して、『自然に親しみ大切に育てる心』を育てます。

大切な幼児期を、
ぜひ麻布幼稚園で
一緒に過ごしましょう！



区立

南山幼稚園

港区元麻布3-8-15

03-3408-4785

<https://nanzan-kg.minato-kyo.ed.jp>



昭和9年に開園した南山幼稚園は、麻布商店街を抜けた小高い丘の上にあります。同じ敷地内の南山小学校や六本木中学校、隣接する都立六本木高校の他、地域の方や麻布商店街と触れ合う交流活動を行っています。本園は3学年3学級のため、学年を越えた親子が関わりを楽しむアットホームな幼稚園です。

広々とした戸外での活動

大きな空が広がる日当たりのよい開放的な場で、伸び伸びと体を動かしたり、砂場で思い思いに遊んだりすることを楽しんでいます。日々の生活の中で雲や木々の様子を見て季節を楽しむ他、収穫した実でのジャム作り、オタマジャクシやチョウ、トンボやバッタ等、小さい生き物と出会い自然に親しんでいます。

小学校との連携

年間を通して計画的に行う小学生との交流活動や南山小学校と連携した指導計画に基づく教育活動を行っています。5歳児は、小学校での生活を間近に見ながら就学に向けて意欲を高め、自信をもって修了していきます。

南山幼稚園では、3歳児から5歳児までの3年間を見通した教育活動の中で、幼児一人ひとりに寄り添いながら個性を尊重した育ちを支えています。





区立

本村幼稚園

港区南麻布3-9-33 ☎ 03-3446-3677
🌐 <https://hommura-kg.minato-ky.ed.jp>



本村小学校との幼小連携教育

- ・本村幼稚園は、本村小学校の併設幼稚園です。小学校との日常的な関わりを大切にするとともに、小学校との合同行事、各学年との交流活動、週1回の体験給食を実施しています。
- ・園児は遊びながら、小学校のチャイムの音を聞いたり、校庭で体育の授業をしている小学生の姿を見たりします。また、小学校の休み時間に小学生と遊んだりします。学校の様子を日々目にするので、小学校生活にあこがれや期待をもち、入学や入学後の学校生活への移行がとてもスムーズです。
- ・小学校の広い校庭や校庭にある固定遊具、体育館を使って、のびのびと体を動かして遊ぶことができます。(校庭は空いていれば毎日、体育館は毎週火曜日)



校庭の見える広い園庭



週1回の体験給食

一人ひとりの個性をのばす教育

- ・2年保育、単学級編成のため、皆が顔なじみ、教員、園児、保護者のつながりが深く、アットホームな幼稚園です。PTA活動は最小限です。
- ・少人数の良さを生かし、一人ひとりに寄り添い、実態に合ったきめ細かな指導を行い、個性を伸ばしていきます。

自然が豊かで国際色豊かな幼稚園

- ・園庭の一角には、オタマジャクシ、ヤゴやトンボなど様々な生き物と出合える区内幼稚園(小学校)最大級のビオトープ池、フキやアシタバ等が育つ野草園、ウメやビワ、ミカンなど実のなる木があり、自然が豊かです。
- ・外国籍の幼児が複数在籍しています。一緒に遊び、生活する中で、様々な国や人に親しみの気持ちを持ち、異文化への理解が深まっていきます。



ビオトープ池で自然探索

区立

中之町幼稚園

港区赤坂9-2-26 ☎ 03-3405-7619
🌐 <https://nakanochi-kg.minato-ky.ed.jp>



新しい園舎へ

中之町幼稚園は、明治23年に開園し、古くは皇族の方も通われたこともある歴史と伝統のある幼稚園です。赤坂の地で地域の皆様に見守られ支えられ、一昨年度には開園130周年を迎えました。令和4年度2学期にはシンボルツリーの桜の木「さくらちゃん」も一緒に新園舎へと移ります。小中一貫教育校とともに、さらに新たな歴史を紡いでいきます。



新園舎完成図

地域とともに

檜町公園やミッドタウンの芝生広場など地域の施設も活用しながらのびのびと遊んでいます。また、赤坂アカデミーとしてコミュニティ・スクール制度を導入し、地域コーディネーターが園と地域のつなぎ役となり、多様な体験ができるよう連携を深めています。



保護者とともに

令和2年度、本園PTAは『優良PTA文部科学大臣賞』を受賞しました。バザー・餅つきなど様々な係があり、園にご協力いただいています。また、サークル活動(ガーデニング部・コーラス部・茶道部・手芸部)があり、学級、学年を超えた保護者同士の交流も盛んです。



4

各幼稚園の紹介

区立

区立

青南幼稚園

港区南青山4-18-17 ☎ 03-3402-0758
<https://seinan-kg.minato-ky.ed.jp>



豊かな自然環境を生かした教育活動

青南幼稚園の土の園庭には大きな砂場があり、子どもたちは砂や水や泥遊びを存分に楽しんでいます。カキやザクロなど実のなる樹木もたくさんあり、畑やプランターではいろいろな野菜を育て、収穫して味わう実体験を通じた食育ができています。収穫したカキを10個ずつに並べて数えることは、みんなで分けるための必然から生まれた知恵です。生長の様子を見守ったザクロを収穫した際には、その不思議な様子を絵に描いたり、種を数えたりするなど、自然との関わりを豊かな学びにつなげています。



遊びや生活を通して育つ子どもたち

日々の遊びや生活を仲間と共に創り出していく中で、多様性を受け止める心と主体的な構えを身に付けています。園庭の中央にあるシンボルツリーのカエデは、季節毎に生活を潤し、冬には色付いた落ち葉を使って子どもたちのアイデアで多様な遊びが展開しています。たくさん遊んだ後の落ち葉は捨てずに土工場に集め、腐葉土になってからカキやブドウの根元にお礼肥として施します。遊びの中にSDGsにもつながる学びが溢れています。幼小連携の一環として、広い第二校庭を使った運動遊びも楽しみ、運動会もそこで行ったり、授業見学をしたりするなど青南小学校との交流・連携も進めています。



区立

にじのはし幼稚園

港区台場1-1-5 ☎ 03-5500-2577
<https://nijinohashi-kg.minato-ky.ed.jp>



幼小中連携 ～互恵性のある関わり～

本園は、港区立小中一貫教育校お台場学園港陽小学校・中学校と同一敷地内にあります。園庭だけではなく、広い校庭でも遊ぶことができる恵まれた環境です。日常的な関わりだけではなく、小中学生による絵本の読み聞かせや保健指導、プレスクール(学校体験)、中学生の家庭科の授業(保育)、合同行事など、**校種を超えた互恵性のある育ちや学びの機会**を大切にし、幼児期の教育から学校教育への円滑な接続を目指しています。

豊かな環境 ～直接体験を通じた学び～

園内の『にじっこガーデン』、『くだものの丘』には、四季折々の草花や実のなる木があり、園庭や畑では季節野菜の栽培をしています。また、地域には、お台場海浜公園、海、第三台場など豊かな教育資源があり、『てくてくデー(地域探検)』、『ピカピカデー(地域清掃)』、『わくわく地引網体験』など幼稚園から地域に飛び出して様々な活動をしています。園内外の自然物や海辺の生き物に触れたり、思い切り体を動かしたりしながら夢中になって遊び、**幼児自ら「気付き・感じ・考え・行動する」直接体験を通して、小学校以降の学習や将来の社会生活に必要な非認知能力を育てています。**『お茶会』、『キッズヨガ』、『おはなし会』、『バイオリンコンサート』、『タグラグビー』など専門講師を招き、文化・伝統・芸術・運動に触れる豊かな活動を通して、感性を育てるとともに、日常の遊びの充実につなげます。心も体もしなやかにたくましく、人も自分も大切に、自分で考え行動するにじっこを育てます。



正門・園舎



にじっこガーデン



園庭での遊び



てくてくデー

私立幼稚園共通のご案内

令和元年10月の幼児教育・保育の無償化に伴い、私立幼稚園に通園する園児の保護者に対し、次の補助金を支給しています。

保育料等に対する補助金

① 施設等利用給付費

令和元年10月幼児教育無償化によりスタートした、私立幼稚園に支払った保育料等に対する補助金です。

補助上限 月額 25,700円

② 保護者負担軽減事業費補助金

港区が独自に行っている補助事業です。世帯ごとに補助上限額が異なります。

※当該年度に入園し、入園料を納めた方には上限30,000円を支給します

補助上限 世帯ごとに「対象の子どもが第何子か」及び「所得割課税額」によって決定します。(詳細は下表参照)

預かり保育に対する補助金

私立幼稚園の教育時間終了後等に利用する預かり保育や認可外保育施設の利用料に対する補助事業です。(両親が就労等、保育の必要性がある方が認定を受けることができます。)

補助上限 月額 11,300円
(日額上限450円)

副食費(おかず等)に対する補助金

私立幼稚園で提供されている給食に係る費用のうち副食費(おかず等)に対する補助事業です。(所得割課税額が77,100円以下の世帯もしくは第2子以降のお子さんが対象です。)

補助上限 月額 4,500円

保護者補助金金額表

※【 】内は、ひとり親世帯等の金額

対象の子どもが第何子か	所得割課税額		生活保護世帯	区民税非課税世帯・ 区民税所得割非課税世帯	77,100円以下の世帯	211,200円以下の世帯	211,201円以上の世帯
	月額	日額					
第1子	月額		23,200円	20,200円 【23,200円】	13,100円 【20,200円】	7,700円	7,700円
第2子	月額		23,200円	23,200円 【23,200円】	18,100円 【23,200円】	13,000円	10,400円
第3子以降	月額		23,200円	23,200円 【23,200円】	23,200円 【23,200円】	23,200円	23,200円

5

各幼稚園の紹介

私立

私立 社会福祉法人恩賜財団母子愛育会 愛育幼稚園

港区南麻布5-6-8
http://www.boshiaikukai.jp/aiiku-y.html

03-3473-8318



本園は、昭和22年4月創立、76年の伝統をもち、教育方針として『なごやかな雰囲気の中で、のびのびと活動させ、社会性を円満に伸ばし、情緒面の調和的発達を図る』を大切にしています。子ども、保護者、教師の多様・多彩な出会いを大切にし、それぞれの差異を豊かさに変え、重なり合う中に新たな文化や生活を作り出すような集団でありたいと考えています。



特色

都会の中央に位置しながらも、土の園庭があり有栖川宮記念公園に隣接するなど、四季折々の自然環境にも恵まれ、子どもたちの健やかな育ちを支えています。幼稚園が“子ども時代を子どもが子どもらしく幸せに過ごす”場所、当たり前なことを当たり前でできる場所でありたいと願っています。自分のやりたいことを見つける、夢中になって遊ぶ、自分のペースで生活できる、とことん挑戦する等、“子ども”という存在を尊重し、子どもたちの豊かな育ちを後押ししていきます。



※1 教育 時間	登園	8:50~9:00
	降園	14:00 (水・金は~11:30)
※2入園料		120,000円
※2月額 保育料	年少	39,000円
	年中	39,000円
	年長	39,000円
給食		—

預かり保育
実施なし

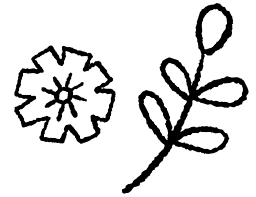

私立 学校法人麻布山幼稚園 麻布山幼稚園

港区元麻布1-6-21
http://link.netcommons.net/azabusan/htdocs/

03-3453-6710



学校教育法の趣旨に基づいて、幼児に適切な環境と指導とを与えて心身の調和的発達を助長するという目的に向かって努力を傾けています。健康、人間関係、環境、言葉の5つの領域により、より広く豊富な経験を与え、人格形成の基礎づくりをします。特に仏教保育を行い親切(おもいやり)、和合(なかよく)、感謝(ありがとう)の宗教的情操を育てます。



特色

本園は緑と太陽がいっぱいの幼稚園です。明るい園舎、広い園庭は樹木に囲まれ春は小鳥が囀り、夏は蝉の声に包まれ、秋には樹々が紅葉し、どんぐり拾いや、いも掘り等豊かな自然に恵まれています。保育の中で絵画制作は専門の教師によって指導を受けています。課外には、書道、造形教室、リズム体操があります。



※1 教育 時間	登園	9:00~9:30
	降園	13:30 (水は~11:30)
※2入園料		80,000円
※2月額 保育料	年少	31,000円
	年中	30,000円
	年長	30,000円
給食		—

預かり保育 (土日祝は原則実施なし)

期間	時間	費用
教育時間前		実施なし
教育時間後	~16:00	200円/30分
長期休暇中		実施なし

※1:教育時間は3歳児の時間を記載しているため、進級により変更となる場合があります。※2:納付金は変更される場合があります。



私立 宗教法人カトリック東京大司教区
麻布みこころ幼稚園

港区西麻布3-21-6 ☎ 03-3408-8848
https://tokyo.catholic.jp/catholic/kindergarten/k1/



神さまの愛に信頼し、他の人をも愛すること、互いを受け入れ赦し合う事ができるよう、あたたかい雰囲気と良い環境を整えます。常に家庭との連絡を密にして、時代に適した保育を心掛け、自立心や、正しい躰を身につけます。又、自然とふれあう機会を持つ事によって、すべてのものが持つ命の大切さを教えると共に、情操教育に重点を置き、遊びを通して明るく素直な、思いやりのある幼児に育てます。



特色

2013年に園舎が建て直され、開放感のある人工芝の園庭で、園児たちが元気よく駆け回って遊んでいます。砂場の藤棚や、沢山の子供達に餌をもらった鯉たちは、昔のままです。種々の行事を中心とした製作、創造性や話し合いを大切にする営み、季節を楽しむ歌などの日々の生活を通してイエス様、マリア様の“みこころ”にならってきれいな心やさしい心、強い心の持ち主になるようにと心がけて保育をしています。新型コロナウイルスの流行により大切な行事を中止することなく、どうしても実行できるか話し合いを重ね、教員、子ども達共にあきらめないこと、考えて行動する力を育てています。



※1 教育 時間	登園	9:00~9:30
	降園	お弁当のない日 11:20 お弁当のある日 13:00
※2入園料		100,000円
※2月額 保育料		年少 33,000円 年中 33,000円 年長 33,000円
給食		—

預かり保育
実施なし

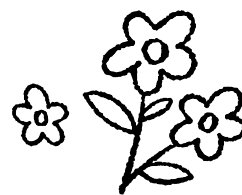

私立 宗教法人日本基督教団安藤記念教会
安藤記念教会附属幼稚園

港区元麻布2-14-16 ☎ 03-3446-5231
http://www.e-cosodate.com/kodawari/1/1/2433.html



「成長させてくださったのは神です」子どもたちが暗唱している聖書の言葉です。一人一人が神さまの愛の中で個性豊かに成長されるよう、十分な時間、安全に整えられた環境、適切な援助を心がけて日々の保育を行っています。子どもたちは自発的な遊びにより交わりを深め、互いに認め合い、共感し、ルールを守ることや我慢すること、気持ちを立て直すことを学んでいきます。「成長させてくださる神」に感謝し、力強く巣立って行かれるよう願います。



特色

安藤太郎・文子夫妻はハワイの総領事時代に洗礼を受け、帰国後自邸内に教会堂を建て伝道に励みました。当時東洋英和女学院はカナダからドレーク宣教師を招き保育専門学校を開始、近隣の教会で行われた教育実習で子どもたちに接する学生の姿を見た安藤太郎は「福音の宣伝は幼少期より始むべし」との思いを抱き、ドレーク宣教師の指導のもと幼稚園を設立しました。その幼稚園も2023年度に100周年を迎えます。



※1 教育 時間	登園	9:00~9:15
	降園	13:15 (水は~11:15)
※2入園料		100,000円
※2月額 保育料		年少 33,000円 年中 33,000円 年長 33,000円
給食		月・金

預かり保育
実施なし

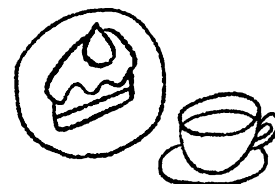

※1:教育時間は3歳児の時間を記載しているため、進級により変更となる場合があります。※2:納付金は変更される場合があります。

5

各幼稚園の紹介

私立

私立 学校法人聖心学園

サンタ・セシリア幼稚園

港区白金4-7-23
<https://www.santacecilia-youchien.com/>

03-3446-9884



キリスト教的愛の精神をあまねく幼児たちの上に注ぐことをモットーとし、建学の精神に従い、カトリックの精神に基づいた幼児教育を行います。幼児の心身発達の調和をはかり、健全な心身の基礎を養い、明るく元気で、伸び伸びとした素直な精神と強い丈夫な身体を育成し、カトリック教育の中で広い愛と豊かな心を育てることを大切にしています。



特色

カトリック教育に基づいて豊かな心を育てて、喜びの中で祈ること感謝することを知り、謙虚な心を培いながら集団の中でもひとりひとりの個性を生かす幼児教育を行っています。豊かな自然の中でのびのびと遊び、四季を感じながら子ども達の健全な精神の育成に努めています。



※1 教育 時間	登園	9:00
	降園	14:00 (水は~11:30)
※2	入園料	120,000円
※2	月額 保育料	年少 35,000円
		年中 35,000円
		年長 35,000円
給食	火・金	

預かり保育 (土日祝は原則実施なし)

期間	時間	費用
教育時間前	8:00~9:00	500円/時間
教育時間後	~17:00	500円/時間
長期休暇中	9:00~16:00	500円/時間

私立 学校法人枝光学園

枝光会附属幼稚園

港区三田4-19-36
<https://shikoukai.ed.jp/isarago/>

03-3441-8147



カトリックの精神に基づき、暖かい雰囲気と良い環境を整え、時代に適した保育を行いたいと考えています。常に家庭、特に母親との連絡を密にし、神様と人を愛する心を養い、自立心や正しい躰を身につけることを願っています。又、自然とのふれあいによって全ての命の大切さを教えると共に、情操教育に重きをおき、遊びの中から明るく素直で、思いやりのある幼児に育てることを目的としています。



特色

保育は自由保育と一斉保育の両方を行っています。遊戯やゲームなど思いきり体を動かす時間とお祈りや歌、製作など静かに過ごす時間があります。園の近くに広い公園があるので、お散歩をかねて遊びに行くこともあります。1学年1クラスで3人の先生が見ています。子どもの安全面に気を付けながら沢山の友達とかかわる中で豊かな心を育てています。



※1 教育 時間	登園	8:50~9:00
	降園	13:00 (水・金は~11:15)
※2	入園料	100,000円
※2	月額 保育料	年少 32,000円
		年中 32,000円
		年長 32,000円
給食	-	

預かり保育
実施なし

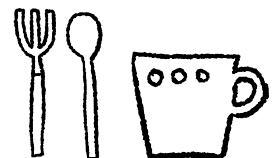

※1:教育時間は3歳児の時間を記載しているため、進級により変更となる場合があります。※2:納付金は変更される場合があります。



私立 学校法人白金幼稚園

白金幼稚園

港区白金台5-23-11 ☎ 03-3441-8497
http://shirokaneyochien.org/



自然を子どもに

自然の中で思いっきり遊ぶ体験を通して丈夫な心と体をつくり、「生きる力」の基礎を育んでいきます。白金幼稚園では子どもに自然を通して様々な発見や驚きを体験させ一つ一つの出来事と深く関わらせることで、子ども達の探求心や考える力を深めていきます。



特色

自然とのふれあい

都市の開発のなか、園周辺の環境も変わりつつありますが、本園では開園以来「自然を子どもに」を掲げてきました。子どもの体と心の健やかな発達のために欠かせない、豊かな自然を守り、子どもが自然と触れ合う時間を大切にします。

1クラスに2人の担任

担任同士、学年全体、さらに保育者全員との話し合いの場を日常的に確保し、一人ひとりの保護者のみなさまと共有することで、よりよい保育を実現します。



※1 教育時間	登園	8:30
	降園	13:30 (月・火は~11:30)
※2入園料	90,000円	
※2月額 保育料	年少	36,000円
	年中	36,000円
	年長	36,000円
給食	-	

預かり保育 (土日祝は原則実施なし)

期間	時間	費用
教育時間前	実施なし	
教育時間後	~16:30	1,300円/回
長期休暇中	実施なし	

私立 学校法人東京聖徳学園

聖徳大学三田幼稚園

港区三田3-4-28 ☎ 03-5476-8819
https://www.seitoku.jp/mita_yo/



聖徳学園の原点である幼稚園は、昭和27年に現在の場所に建てられました。現在、幼稚園は新園舎を工事中ですが、令和5年4月から新園舎になります。『いつもにこにこ元気なこども』『①健康でたくましい子どもに②誰とでも仲良くできる子どもに③しっかりと約束の守れる子どもに④あいさつができる子どもに⑤自分で考える行動のとれる子どもに』をねらいとした保育を大切にしております。



特色

遊びや様々な経験を通して、望ましい人間関係を保ち、社会生活を送れるように保育をしています。日本の伝統文化に触れる機会や、子ども達の発達に必要な経験ができるように計画しながら行っています。園児の健康な心と体を育むため専任の栄養士がメニューや栄養バランスを考えた給食を自園で調理し提供しています。幼児教育専門学校と同じ建物(1,2階が幼稚園 3~7階が専門学校)にあり、運動会やバザーなど学生と一緒に参加しています。



※1 教育時間	登園	9:00
	降園	14:30 (水・土は午前保育)
※2入園料	110,000円	
※2月額 保育料	年少	31,600円
	年中	31,100円
	年長	30,600円
給食	月・火・木・金	

預かり保育 (土日祝は原則実施なし)

期間	時間	費用
教育時間前	8:00~9:00	無料
教育時間後	~17:30	700円/回
長期休暇中	実施なし	

※1:教育時間は3歳児の時間を記載しているため、進級により変更となる場合があります。※2:納付金は変更される場合があります。

私立 学校法人東洋英和女学院

東洋英和幼稚園

港区六本木5-6-14

03-3401-3014

https://www.toyoeiwa.ac.jp/yochien/



東洋英和女学院の建学の精神は「敬神奉仕」です。一貫教育を通し、神を敬い、人に仕えるものとなることを目指しています。私たちは、神様から一人ひとり異なる個性を授かったかけがえのない存在です。遊びを中心とした保育の中で、ともに育ち、助け合うことを大切にします。



特色

東洋英和幼稚園の園舎は、古き良き麻布・鳥居坂の面影を残した、味わい深い建物です。自然土のままの庭では、四季の移り変わりを五感を通して感じ、自然の偉大さ、不思議さに触れます。自由に遊ぶ中で各々の個性を生かしながら、興味関心のあることに主体的に取り組み、遊びを深めていきます。



※1 教育 時間	登園	8:30~8:45
	降園	13:00 (月・水・金は~11:30)
※2入園料	女児 430,000円 男児 130,000円	
※2月額 保育料	年少 40,833円 年中 40,833円 年長 40,833円	
給食	—	

預かり保育
実施なし

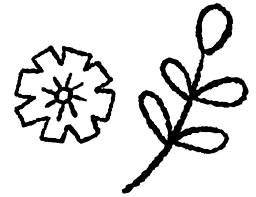

私立 宗教法人日本基督教団麻布南部坂教会

南部坂幼稚園

港区南麻布4-5-6

03-3473-1283

http://www.nanbuzaka.com/youchien/



神さまによって与えられた自分をはじめ、すべての命を大切に、共に調和し育ちあうことを喜びとする保育方針です。信頼と安心を生む環境の中で、子どもの中に満ちている「成長しようとする力」を信じ、その力が生き生きと活動できるように見守り、援助することを大切にしています。



特色

1. 幼児期独特の教育を担う

幼児期に必要な体験を積み重ねることを大事にしています。幼児期の体験の結果は、すぐ目に見える結果をもたらす物ばかりではありませんが、じっくりと時間をかけて繰り返した体験は、やがて学童期からの学習内容と結びつき、実感を持った知識や実力になっていきます。

2. 子ども同士が、互いに育ち合う

「あそび」を大切に考え、友だちとの関わり合いの中で、自ら学び取る力を存分に試すことのできる時間と環境を大事にしています。

3. 生活習慣の行為を通して成長する

家庭ではつい大人が手を出してしまいそうなことを、幼稚園では、年齢に合った見守り、援助をしながら自分の出来ることとしていけるよう「集中力」「持続力」「応用力」「手先、指先の器用さ」などを自然に養います。



※1 教育 時間	登園	9:00
	降園	14:00 (水は~11:30)
※2入園料	100,000円	
※2月額 保育料	年少 33,000円 年中 33,000円 年長 33,000円	
給食	—	

預かり保育
実施なし

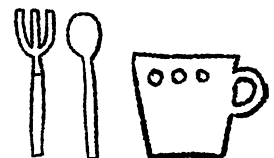

※1:教育時間は3歳児の時間を記載しているため、進級により変更となる場合があります。※2:納付金は変更される場合があります。



私立 学校法人みなと幼稚園

みなと幼稚園

港区芝2-25-6

<https://minato-youchien.jp>

03-3451-5495



いろいろな経験を通し、一人ひとりの子どもが持つ可能性の芽をのばします。子どもたちは遊びが生活そのものです。いろいろな遊びを通じて子どもたちの感性を育み、可能性の芽をのばしていきます。

教育方針

- 1 健康 均衡のとれたからだづくり
- 2 情緒の安定と社会性
- 3 考え、工夫して、創り出す力



特色

1. 環境の大切さ

四季折々の木々の変化、生き物の飼育、畑の作物、個性豊かな友達や先生、全てが子どもたちを育てる環境です。それらの環境作りを大切にしています。

2. 豊かな想像力

本のへや(図書室)があります。絵本は子どもたちを、お話の世界に導いてくれます。絵本との豊かな出会いは、子どもたちに想像力と幸福感を与えてくれます。

3. 基礎体力の充実

健康で均衡のとれた身体づくりが大切です。運動遊びを積極的に楽しみ、達成感や挑戦する意欲を育てています。



※1 教育時間	登園	8:30
	降園	13:30
※2入園料	100,000円	
※2月額保育料	年少	30,100円
	年中	30,100円
	年長	30,100円
給食	火・水・木・金	

預かり保育 (土日祝は原則実施なし。補助金対象ではありません)

期間	時間	費用
教育時間前	実施なし	
教育時間後	13:30~16:30	10,000円/月
長期休暇中	9:00~15:00 (冬期5日間)	16,000円/5日

私立 学校法人明德学園

明德幼稚園

港区芝公園4-7-4

<https://www.meitokuyouchien.ed.jp/>

03-3431-0592



教育目標

- ・生命を大切にし、思いやりのある子ども
- ・自然の美しさを感じとれる子ども
- ・健康な身体と心、知恵のバランスがとれている子ども
- ・仲間の中で、はっきりと自分の要求が出せるとともに、皆で力を合わせることを大切にしている子ども
- ・自分で考え、創りだそうとする意欲をもつ子ども



特色

- ・仏教精神を基にした幼稚園
- ・個々に適切な指導ができるよう努めています
- ・土の園庭で木々も多く、健康にも環境にも理想的で、教具、遊具、運動具も完備し、知育、徳育、体育の充実に努めています
- ・大本山増上寺の境内にあり、芝公園をひかえて、都内としては幼児教育に最も理想的な環境にあります



※1 教育時間	登園	8:50~9:10
	降園	14:00 (水は~11:30)
※2入園料	30,000円	
※2月額保育料	年少	33,000円
	年中	33,000円
	年長	33,000円
給食	月・火・木・金	

預かり保育 (土日祝は原則実施なし)

期間	時間	費用
教育時間前	実施なし	
教育時間後	~17:00	1,000円/回
長期休暇中	実施なし	

※1:教育時間は3歳児の時間を記載しているため、進級により変更となる場合があります。※2:納付金は変更される場合があります。

私立 宗教法人日本基督教団霊南坂教会

霊南坂幼稚園

港区赤坂1-14-3

https://reinzakakg.jp

03-3582-3995



保育方針

- ・キリスト教精神に基づき、一人ひとりを大切にします
- ・クラス活動を軸にして、豊かな人間関係力を育てます
- ・自発遊びの時間を充分取ることで、自分で考える力を育てます
- ・クラスや合同礼拝の時間を通して、自律する力を育てます



特色

イエス・キリストの教えに基づいて、一人ひとりの子どもを愛し、その子らしさを大切にしたい保育をしています。自分を大事にされた子どもは、自己肯定感を持ち、他者と力を合わせて生きることができるようになります。開園以来100余年『れいなんざかのよいおにわ』と愛されて、子どもたちを育んできました。年少から年長までの子どもたちが一緒に遊ぶ中で、本当の優しさと、生きる力が育ちます。



※1 教育 時間	登園	8:45
	降園	13:30 (水は~11:30)
※2	入園料	100,000円
※2	月額 保育料	年少 31,000円
		年中 31,000円
		年長 31,000円
	給食	—

預かり保育

実施なし

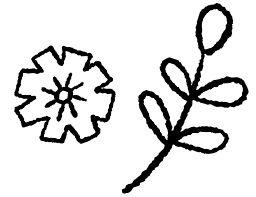

私立 学校法人北泉学園

若葉会幼稚園

港区西麻布4-13-25

https://wakabakai.net/

03-3409-0039



幼児教育が重要視されていないことに着目した第10代三井八郎右衛門(高棟:三井グループ総帥)により現在地に幼稚園を設立。その教育方針は「各自の個性を尊重し、心身の円満な発達と共に正直、勤勉、質素、快活の美風を養成し、かつ、共同生活に慣れしめ、自立自助の人となる素地をつくる」こととした。この方針は現在に至っても受け継がれている。



特色

若葉会幼稚園では、園児を、その年齢なりの一人前扱いをします。3歳なら3歳なりの一人前、4歳なら4歳なりの一人前。それぞれの年齢でできることを求めます。信頼関係を築くと、子どもたちは必ず、私共の要望に答えてくれます。困難を乗り越えた達成感、自信あふれる誇らしげな表情。「がんばったぞ!立派にやったぞ!」の笑顔。これらは日々の努力の積み重ねの結果です。毎日毎日、地道な努力の積み重ねをしています。困難に出会った時、人は考えます。この《考える機会》を排除せず、確実に掴み、乗り越え、成長してほしいと思っています。千載一遇のチャンスをどう使うか、若葉会幼稚園では助言をしていきたいと思っています。



※1 教育 時間	登園	9:20
	降園	13:30 (水は~11:30)
※2	入園料	200,000円
※2	月額 保育料	年少 31,000円
		年中 29,000円
		年長 29,000円
	給食	月・火・木・金

預かり保育

実施なし

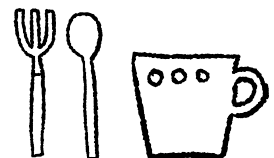

※1:教育時間は3歳児の時間を記載しているため、進級により変更となる場合があります。※2:納付金は変更される場合があります。



私立 学校法人愛育学園

愛育学園幼稚部(特別支援学校)

港区南麻布5-6-8

03-3473-8319

<http://www.aiikugakuen.ed.jp/>



愛育には教科で区切られた時間割はありません。昼食の時間や下校時間や特別活動など大きな枠の中で子どもたち自らが自分の一日を組み立てます。子どもが興味をもって取り組み始めたことを教師も一緒に追求します。一日一日を自分の意思で作る主体的な生活を通して、子どもたちは様々なことを学んでいきます。



※1 教育 時間	登園	10:00
	降園	13:30
※2 入園料	150,000円	
※2 月額 保育料	年少	35,500円
	年中	35,500円
	年長	35,500円
給食	-	

特色

愛育学園は、発達に遅れやばらつきのある3~12歳の子どもたちのための特別支援学校です。幼児期・学童期の教育と体験は、生涯にわたる人格形成の基礎を作る、人生のなかで最も大切な時期です。さまざまな障がいをもつ子どもたちだからこそ、子どもたちの意思を尊重した体験をし、学ぶ環境をつくることを大切にしています。



預かり保育
実施なし

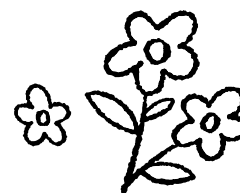

※1:教育時間は3歳児の時間を記載しているため、進級により変更となる場合があります。※2:納付金は変更される場合があります。

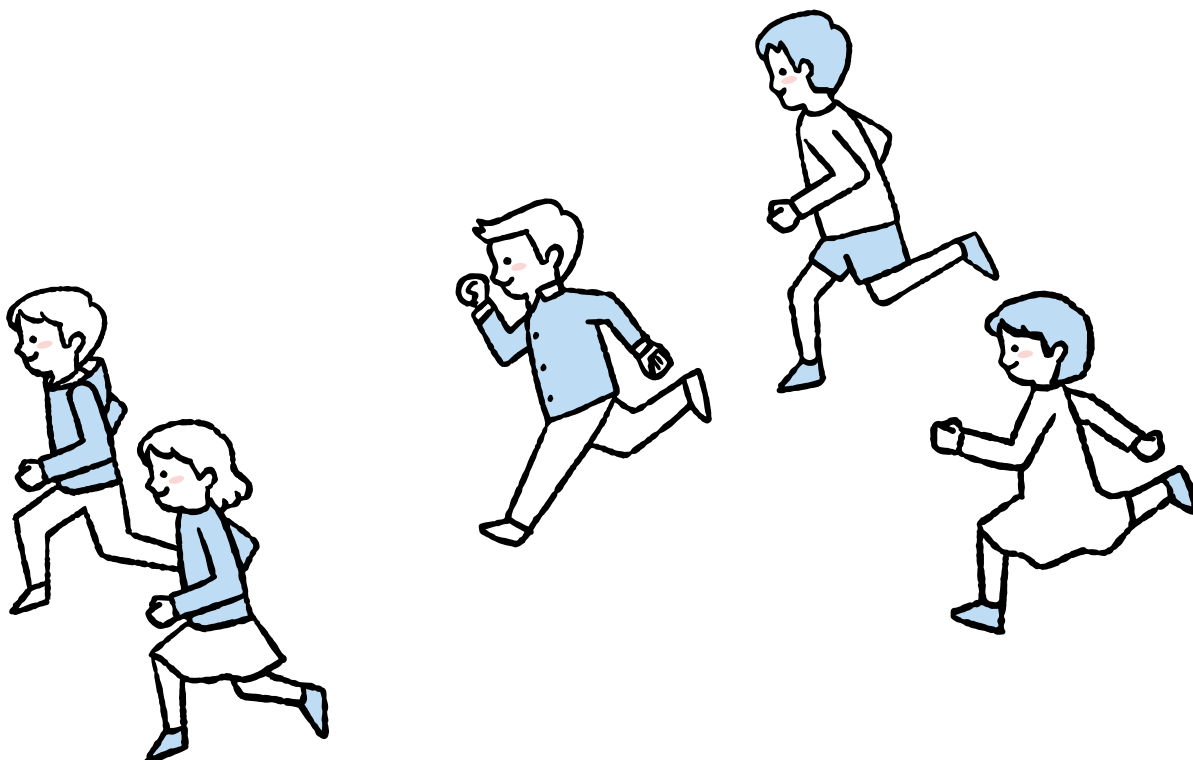



区立幼稚園

- 1 赤羽幼稚園
- 2 芝浦幼稚園
- 3 高輪幼稚園
- 4 白金台幼稚園
- 5 三光幼稚園
- 6 港南幼稚園
- 7 麻布幼稚園
- 8 南山幼稚園
- 9 本村幼稚園
- 10 中之町幼稚園
- 11 青南幼稚園
- 12 にじのはし幼稚園

私立幼稚園

- 1 愛育幼稚園
愛育学園幼稚部
- 2 麻布山幼稚園
- 3 麻布みこころ幼稚園
- 4 安藤記念教会附属幼稚園
- 5 サンタ・セシリア幼稚園
- 6 枝光会附属幼稚園
- 7 白金幼稚園
- 8 聖徳大学三田幼稚園
- 9 東洋英和幼稚園
- 10 南部坂幼稚園
- 11 みなと幼稚園
- 12 明德幼稚園
- 13 霊南坂幼稚園
- 14 若葉会幼稚園

- 芝地区
- 赤坂地区
- 麻布地区
- 高輪地区
- 芝浦港南地区





まるみマーク

港区のマークは、昭和24年7月30日に制定しました。旧芝・麻布・赤坂の3区を一丸とし、その象徴として港区の頭文字である「み」を力強く、図案化したものです。

区の木



ハナミズキ

区の花



アジサイ

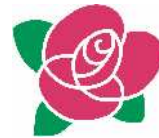

バラ

ようちえんで まってるよ

港区の幼稚園紹介

令和4(2022)年8月

■ 発行

港区教育委員会事務局教育推進部教育長室
港区芝公園一丁目5番25号
TEL:03-3578-2111(代表)

■ 編集

港区公私立幼稚園連絡協議会

刊行物発行番号 2022095-7220

